عارضة رقم
2

مقدمة

2026

FEE ECOOCEAN
من أجل البيئة البحرية

التقرير محلي - التأثير عالمي

الصحفيون الشباب من أجل البيئة

الصحفيون الشباب من أجل البيئة - برنامج دولي

YRE

Young **R**eporters for the **E**nvironment

YREInternational

44
دولة في العالم

5.5
مليون شخص انكشف على للبرنامج

4,292
مدرسة

15,803
معلم/ة

454,274
طالب/ة

أساسيات البرنامج

01 استكشاف

تحديد مشكلة بيئية محلية وإجراء دراسة عنها.

02 البحث عن حلول

نفكر ونبتكر حل للمشكلة او "نستورد" حل موجود.

03 اعداد التقارير

اختيار طريقة إعداد التقرير (مقالة / فيديو / صور).

04 النشر والتوزيع

ننشر، نشارك المشكلة والحل ونرفع القضية للمستويات العليا. نزيد من التوعية عند مجتمعكم المحلي والجماهير المختلفة.

ما هي البيئة

لماذا البيئة مهمة لوجود الإنسان؟

الدورات الطبيعية في البيئة

هل تعلم؟
في الطبيعة لا يوجد نفايات!
تستهلك كل أي مادة أو منتج ثانوي في عملية طبيعية أخرى

دورة تجديد الأكسجين في الهواء

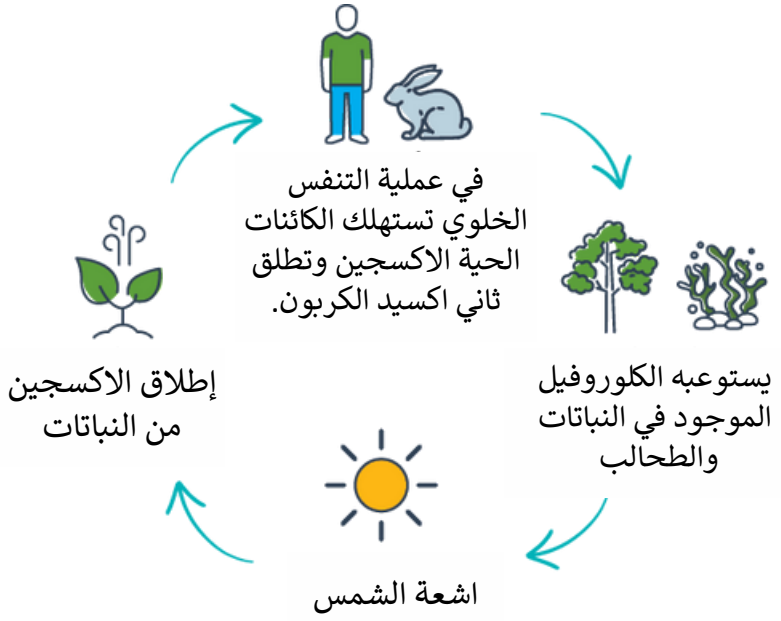

دورة تحلل المواد

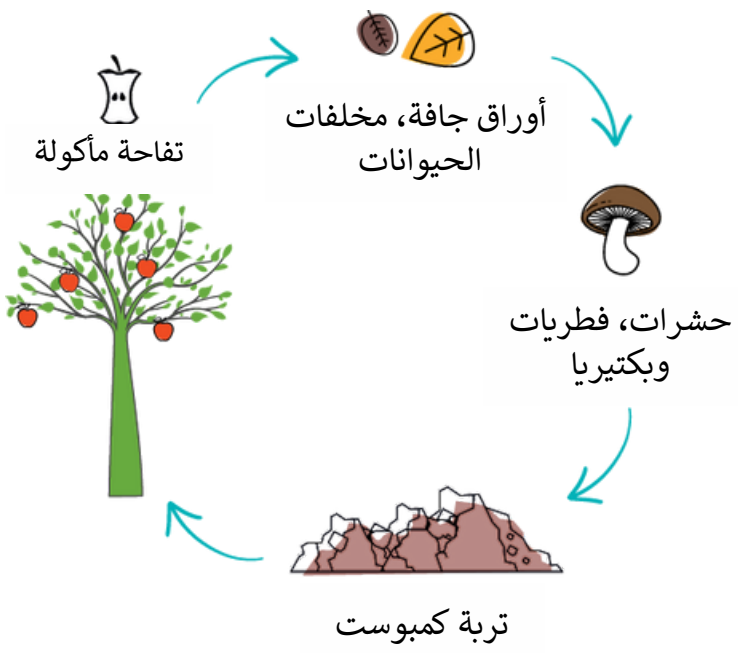

دورة التلقيح

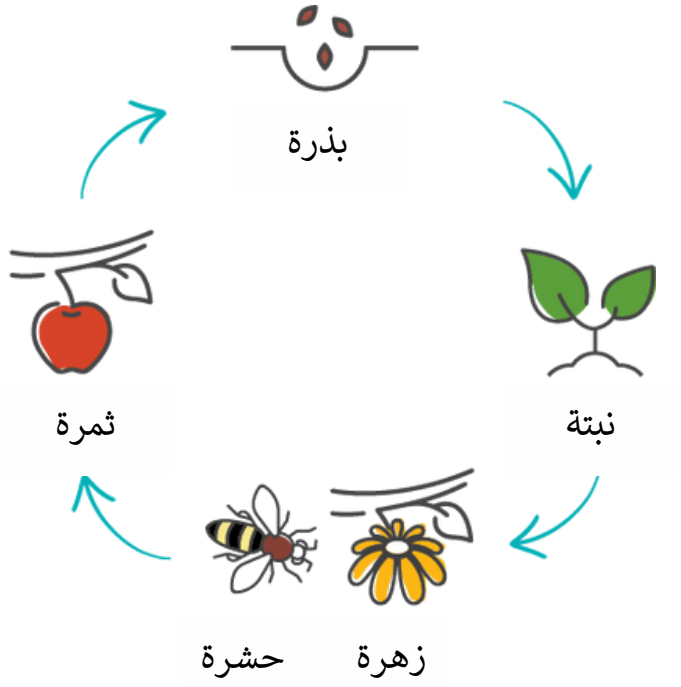

الثورة الصناعية

إكتشاف القدرة على إنتاج طاقة من موارد طبيعية من أجل إنتاج منتجات بصورة أسرع وبجودة أعلى دون الحاجة للأيدي العاملة.

إنتاج بكميات دون الحاجة للأيدي العاملة، مثال:
ملابس، أدوية وطعام

عمل مهام بسرعة " دون الجهد" مثال على ذلك:
التنقل من مكان لآخر.

استغلال الموارد الطبيعية والطاقة من الوقود الاحفوري

من بعد الثورة الاصطناعية ارتفعت وتيرة استخدام الموارد الطبيعية والطاقة من المصادر الوقود الاحفوري

إنتاج مواد بأيدي البشر مثلا: البلاستيك والنايلون

الاستخدام المفرط بالموارد الطبيعية الفانية مثلا: المياه للتنظيف، ومنظومة الصرف الصحي، الاستهلاك بالمصانع، للري وللمزيد من ذلك.

مراحل غير دورية في الطبيعة وتؤدي لتلوث البيئة

مثال على ذلك: قضية استخدام ومعالجة المواد الغير متجددة

هذه الأنشطة تسبب تلوث الهواء، الماء والتربة والضرر بالموارد الطبيعية والتنوع البيولوجي.

التلوث النفايات في البحر

حرق النفايات

طمر النفايات

سؤال للتفكير: هل للثورة الصناعية تأثير إيجابي او سلبي على الإنسانية؟

يوم تجاوز الأرض
(Earth Overshoot Day)

هو اليوم من العام الذي وصلت فيه البشرية إلى حد استهلاك الموارد والخدمات البيئية التي يمكن أن توفرها الأرض في هذا العام التقويمي. بكلمات أخرى، الوقت الذي يتجاوز فيه الاستهلاك البشري الموارد التي يمكن أن تجددها الطبيعة. هو ليس تاريخًا محددًا، كما هو الحال مع نمو السكان والتكنولوجيا والموارد في العالم.

تستهلك موارد الطبيعة بمعدل متزايد باستمرار، ولذا فإن التاريخ الذي يحدث فيه يوم الاستهلاك المفرط يكون مبكرًا أكثر وأكثر من سنة إلى أخرى

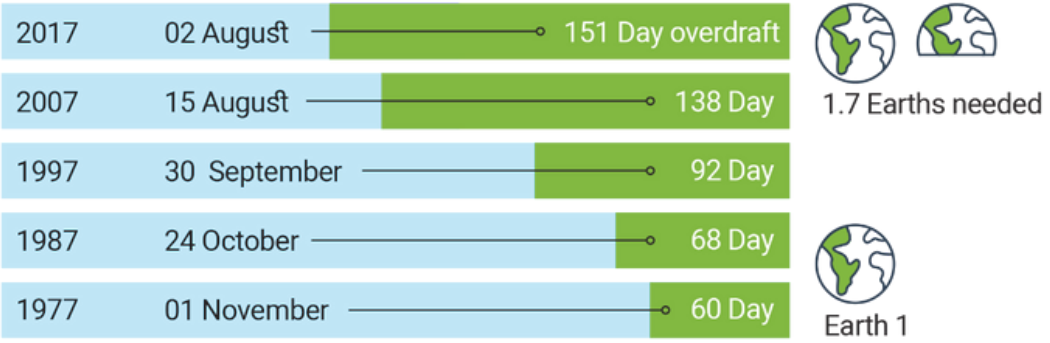

2021	148	1.7
29 تموز	أيام استهلاك إضافية	كرات ارضية
2020	161	
22 آب	أيام استهلاك إضافية	

سؤال للتفكير: ما هو السبب في انخفاض بالاستهلاك بين السنوات ال 2020 لعام 2021؟

الحل: السلوك البيئي المستدام

ويقصد به السلوك المتوازن اجتماعيًا، اقتصاديًا وبيئيًا الذي يعزز الحاضر دون الإضرار بالمستقبل

على سبيل المثال: أي من السلوكيات التالية مستدامة و لماذا؟

رمي الطعام بالقمامة

الحدائق والمحميات الطبيعية

استعمال المصاصات متعددة الاستعمال

صوت (كل) واحد يمكن ان يؤثر!

فيليكس فينكباينر بعمر 9 سنوات " **لقد حان الوقت لكي نعمل معًا**"

Substantial Development Goals-SDG
أهداف التنمية المستدامة - أهداف الامم المتحدة

الاجتماعية

البيئية

البشرية

للمزيد من المعلومات يمكنكم زيارة الموقع SDG باللغة العربية

https://sdgs.un.org/ar

ECOCEAN
من أجل البيئة البحرية

التقرير محلي - التأثير عالمي

الصحفيون الشباب من أجل البيئة

كيف نبدأ؟

اطّلِعوا على تعليمات البرنامج والعروض التقديمية، توزّعوا لمجموعات وابدأوا العمل:

01
البحث وإختيار قضية بيئية

02
البحث عن حلول لهذه القصية

03
إعداد التقارير الصحفية
صورة / فيديو/ مقال
بودكاست

04
النشر على كافة الاصعدة لينكشف لها المجتمع.
وأرسلها لنا لنقدمها للتحكيم في المسابقة الوطنية والدولية

مواعيد المسابقة

حتى 10 اذار
تقديم الاعمال

نيسان
الإعلان عن الفائزين في المسابقة الوطنية

تموز
الإعلان عن الفائزين في المسابقة الدولية

صوت (كل) واحد يمكن أن يؤثر

- هذه وظيفة اعلامية - **اجذبوا الجمهور !**
- ابحثوا عن مشاكل بيئية محلية في محيطكم اعدّوا **تقرير محلي وأثروا بشكل عالمي**
- فكّروا خارج الصندوق **واظهروا ابداعاتكم**